



Burmistrz Dzielnicy Targówek Miasta Stołecznego Warszawy

ul. L.Kondratowicza 20, 00-983 Warszawa, tel. informacja (22) 44 38 727, sekretariat (22) 44 38 521
faks (22) 675 22 43, www.targowek.waw.pl

Warszawa dn. 04.04.2019 r.

UD-X-WOR.0003.257.2019.TOP

Nr pisma w sprawie: 4 JZA

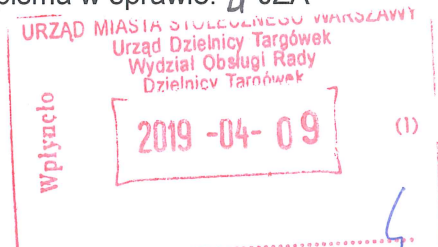

**Pani
Katarzyna Górską – Manczenko
Radna Dzielnicy Targówek
m. st. Warszawy**

dot. Interpelacji Nr 81 z dnia 12.03.2019 r. Pani Katarzyny Górskiej - Manczenko - Radnej Dzielnicy Targówek m. st. Warszawy dot. nasadzeń wzdłuż Kanału Bródnowskiego w Warszawie, aż do Lasu Bródnowskiego.

Szanowna Pani Radna,

W odpowiedzi na złożoną przez Panią w dniu 12.03.2019 r. Interpelację Nr 81 w sprawie udzielenia informacji odnośnie planów związanych z wykonaniem nasadzeń wzdłuż Kanału Bródnowskiego w Warszawie, aż do Lasu Bródnowskiego, przesyłam w załączeniu odpowiedź otrzymaną w dniu 29.03.2019 r. z Zarządu Zieleni m. st. Warszawy w powyższej sprawie (pismo znak: ZZW/ZRW/8/10/2019/MZA,JBE z dnia 27.03.2019 r.).

Z poważaniem

BURMISTRZ
Sławomir Antonik

Otrzymują:

1. Adresat
2. Wydział Obsługi Rady
Dzielnicy Targówek m. st. Warszawy
3. a/a



P. J. Załęcki
03.04.2019 r.

Zarząd Zieleni m.st. Warszawy
ul. Hoża 13a, 00-528 Warszawa
tel. +48 22 277 42 00; mail: kontakt@zzw.waw.pl; www.zzw.waw.pl

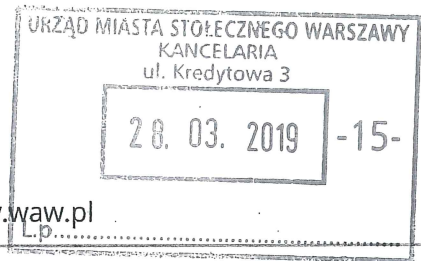

ZZW/ZRW/8/10/2019/MZA, JBE

Warszawa, 27 marca 2019 r.

J. B. J. Kurowski
01 KW. 2019



Pan
Sławomir Antonik
Burmistrz Dzielnicy
Targówek m.st. Warszawy
ul. L. Kondratowicza 20
00-983 Warszawa

S. P. N. A. Sioła
01 KW. 2019

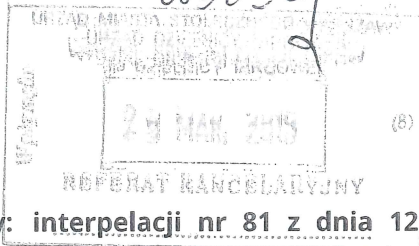

Dotyczy: **interpelacji nr 81 z dnia 12.03.2019 r. Pani Katarzyny Górskiej-Manczenko Radnej Dzielnicy Targówek m.st. Warszawy dot. nasadzeń wzdłuż Kanału Bródnowskiego.**

KO-O/10946/19 29-03-2019 Faiba

Odpowiadając na interpelację nr 81 z dnia 12 marca 2019 r. Pani Katarzyny Górskiej-Manczenko uprzejmie informuję, że w bieżącym roku kalendarzowym Zarząd Zieleni m.st. Warszawy przewidział wprowadzenie nowych nasadzeń na terenie dzielnicy Targówek m.st. Warszawy. Biorąc pod uwagę walory krajobrazowe i rekreacyjne Kanału Bródnowskiego, przeanalizujemy możliwość kontynuowania nasadzeń na przedmiotowym terenie.

Pragnę jednak zaznaczyć, że Kanał Bródnowski pełni przede wszystkim funkcję odbiornika wód opadowych i roztopowych pochodzących z terenów zurbanizowanych. W celu zachowania właściwego stanu kanału, niezbędne jest prowadzenie dwukrotnej w ciągu roku konserwacji koryta. Z uwagi na powyższe, planując lokalizację nowych nasadzeń należy uwzględnić ich wpływ na realizowane prace utrzymaniowe oraz zachować bezpieczną odległość od skarp kanału, tak aby nie dopuścić do osłabiania ich konstrukcji przez system korzeniowy roślin.

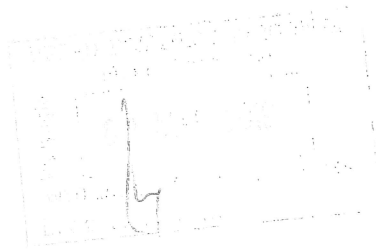

[Signature]
Mocni...